



ゆう&あい

4月号
平成27年
3月24日発行

優・愛 友愛 You and I 優Eye 優・愛 友愛 You and I 優Eye 優・愛 友愛 You and I 優Eye 優・愛

播磨町ボランティアセンター・播磨町善意銀行
発行所：社会福祉法人 播磨町社会福祉協議会 TEL079(435)1712

ふれあいいきいきサロン連絡会議を開催しました



3月7日(土)、播磨町いきいきセンターにおいて、自治会長さんやいきいきサロン運営責任者の方々に集まっていたが、平成26年度のふれあい・いきいきサロン連絡会議を開催しました。

前半は、社会福祉協議会より事務手続き等についての説明と地域包括支援センターからお知らせ、後半は、研修会というプログラムで開催しました。

さて、研修会は、あそびの工房もくもく屋の田川雅規氏にお越しいただき、『わたしをサロンに連れてって☆～サロンの敷居、上がっていませんか～』というテーマで講演いただきました。笑顔の大切さと、サロンは「ドキドキ感を提供するところ」というお話が印象的でした。確かに、介護予防には適度な緊張効果があると思いました。

非常勤職員 募集

【A】デイサービスセンター介護職員

募集人員 若干名
応募資格 在宅福祉に関心があり、高齢者および障害者福祉に熱意を持って取り組んでいただける方で、介護福祉士資格またはヘルパー2級資格を所持している方
勤務時間 月曜日～土曜日のうち、3日程度
①9:00～16:00
②9:30～16:30

時給 850円/1時間

【B】ホームヘルプステーション訪問介護員

募集人員 若干名
応募資格 在宅福祉に関心があり、高齢者および障害者福祉に熱意を持って取り組んでいただける方で、介護福祉士資格またはヘルパー2級資格を所持している方。
出勤日 曜日および時間についてはご相談ください。
時給 生活援助 1,000円/1時間
身体介護 1,400円/1時間

問合せ・申込み
播磨町社会福祉協議会 079-435-1712

第20回福祉大会のお知らせ

播磨町社会福祉協議会では、第31回健康福祉フェアと同開催で、福祉大会の開催を予定しています。たくさんの方のご来場をお待ちしています。

日時 平成27年4月29日(祝)
午前9時～午後3時

場所 播磨大中国古代の村(大中遺跡)

内容 要約筆記体験・手話体験・点字体験・ガイドヘルプ体験・子供の昔遊び・介護予防コーナー(予定)

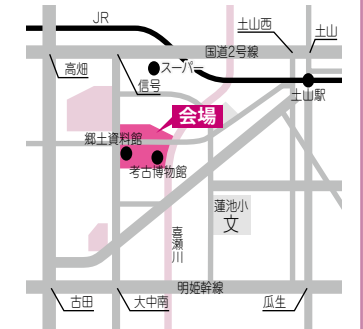

問合せ 播磨町社会福祉協議会
079-435-1712

伝言板

このページに関する問合せは
播磨町社会福祉協議会
TEL.079-435-1712

心配ごと相談

秘密厳守
日時 毎週火曜日 13時～16時
場所 福祉しあわせセンター

◎法律相談をご希望の方は、事前に心配ごと相談をお受けください。

法律相談

弁護士により
月1回、実施します。
成年後見制度のご相談も
お受けします。

おもちゃルーム “きらきら”

いっっぱいのおもちゃで遊ぼう
4月の開設日

日時 4月2日(木)・18日(土)
10時～12時
場所 播磨町福祉会館

知的障害者(児)相談

日時 第2土曜日
10時～11時30分
場所 石ヶ池パークセンター

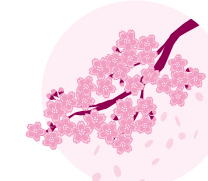

子育て相談

日時 4月27日(月)
13時30分～16時
場所 福祉しあわせセンター
主任児童委員が
ご相談をお受けします。

福祉相談

日時 4月1日・15日(水)
13時30分～16時
場所 福祉しあわせセンター
民生委員・児童委員が
ご相談をお受けします。

困りごと相談

秘密厳守

日時 4月9日・23日(木)
場所 福祉しあわせセンター
播磨町人権擁護委員が
ご相談をお受けします。

認知症家族の会

日時 4月11日(土)
13時30分～15時30分
場所 福祉しあわせセンター
懇談会

一歩の会・認知症家族の会 花見

日時 4月3日(金)
11時～13時
※悪天候の場合4月6日(月)に順延
場所 野添北公園(蓬生庵付近)

『ストップ・ザ・無縁社会』

全県キャンペーン 展開中

～『無縁社会』から『支え合い社会』へ～

価値観の多様化や単身世帯の増加、コミュニケーションの希薄化などの要因が重なり合い発生する社会的孤立や孤独死などの社会状況が“無縁社会”として報道されています。

播磨町社協は、兵庫県社協などで構成する「ストップ・ザ・無縁社会」全県キャンペーン推進協議会とともに『支え合い社会』を目指します。



ストップ・ザ・無縁社会 検索

http://www.stop-muen.jp

「ストップ・ザ・無縁社会」
全県キャンペーン推進協議会
(事務局：兵庫県社協)

ほのぼのの便り

播磨町地域包括支援センター

いよいよ、新年度が始まります。播磨町地域包括支援センターでは、新たに職員を雇い、2025年に向けた「地域包括ケアシステムづくり」に本格的に取り組む、何らかの成果をあげなくてはならない正念場を迎えることになりました。

さて、皆様は「地域包括ケアシステム」をご存知でしょうか？

厚生労働省では、地域包括ケアシステムとは、重度な要介護状態になっても住み慣れた地域で自分らしい暮らしを人生の最後まで続けることができるように、住まい・医療・介護・予防・生活支援が一体的に提供

される仕組みとしております。町の特長として、海に面し気候は穏やかであり、土地の高低差も少なく面積は小さいため移動は時間がかからず、神戸や姫路の中間点に位置し、元氣な方が暮らすには良い条件が整った町です。しかしながら、重度な要介護状態になった方が暮らすには、施設やバリアフリー住宅・入院ができるような病院も少なく、公共交通機関の未整備な状況があり、介護や予防・生活支援といったサービスも充実しているとは、まだまだ言い難い状況です。

この状況を改善すべく、地域包括支援センターは中核となり取り組みますが、町民の皆様は活動や支えがあつてこそ、地域包括ケアシステムは実現します。ますますのご協力やご支援をお願いいたします。(福)

寄付者ご芳名

あたたかい善意ありがとうございました。
(平成27年2月10日～3月11日)

(所得税法第78条第2項第3号該当 法人税法第37条第2項及び第3項第3号該当)

●福祉のために

| (個人の部) | | (敬称略) | | 金額 |
|--------|-----|-------|--------|----|
| 地区名 | 氏名 | 氏名 | 金額 | |
| 大 中 東 | 匿 名 | 匿 名 | 5,000円 | |
| 宮 西 | 匿 名 | 匿 名 | 4,000円 | |
| 大 中 | 匿 名 | 匿 名 | 5,000円 | |

| (団体の部) | | 金額 |
|-------------------------------------|---------|----|
| 団体名 | 金額 | |
| ボランティアグループ「あすなろ」 (ゆ う あ い 園 へ) | 50,000円 | |
| 播磨南小学校児童会 | 20,000円 | |

善意銀行だより



播磨南小学校児童会より、アルミ缶や牛乳パックの回収による20,000円を、播磨町の福祉活動にと、寄付いただきました。これは、全校児童やPTAの方が持ち寄ったものを、環境委員会の皆さんが学年ごとに収集・整理していただいた結果です。

播磨南小学校の児童会の皆さん、ありがとうございました。

いつもありがとうございます！ ボランティアグループ「あすなろ」の皆様

ボランティアグループ「あすなろ」は、不要となった生地や毛糸で手作りの品を作り、バザーや福祉会館で販売し、その売上金を地域福祉活動に役立てようと活動しているグループです。

今年度も中央公民館で開催された「公民館まつり」にバザー出店させていただき、その売上等50,000円を利用者さんに喜んでいただけるものと播磨町ゆうあい園にお届けいただきました。

あすなろの皆さん、そして公民館まつりでバザーにご協力いただきました方、本当にありがとうございました。

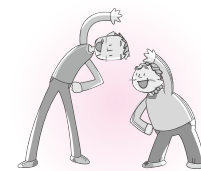

楽々くらぶ参加者募集!!

4月開始

～元氣なうちから、介護予防を始めませんか？～

「ちょっとした段差でつまずいたり、歩行中にバランスを崩してよろけてしまう」「お茶やみそ汁を飲むとよくむせる」「なんだか体重が減ってきたみたい」「お友達や近所の方との付き合いがなんだかおっくうで・・・」というようなことはありませんか？ 住み慣れた播磨町でいつまでも元氣ですごすために、介護予防教室を開催しています。

対象 65歳以上の方で、介護予防基本チェックリストにより、生活機能の低下が認められた方（介護保険サービス利用中の方は除きます）

内容 作業療法士や理学療法士、栄養士、歯科衛生士などの専門スタッフの指導により、軽く運動したり、健康づくりの話を聞いたり、季節の行事を楽しみます。

各会場で週に1回、月4回まで開催。
月3回 午前9時30分～11時30分（1回200円）
月1回（昼食あり）午前9時30分～午後1時30分
（1回200円+昼食代600円）

会場 福祉会館およびコミセン

お申し込み・お問い合わせ
播磨町地域包括支援センター
電話079-435-1841

【プログラム例】

| | |
|-------|--------------------|
| 9:30 | ・血圧測定 ・健康相談 |
| 10:00 | ・介護予防体操 ・各プログラム |
| 11:00 | ・ティータイム ・個別相談 |
| 11:30 | 終了 |



社会福祉協議会の介護保険サービス

社会福祉協議会では、誰もがいつまでも住みなれた地域で生活が送れるよう、介護保険法や障害者総合支援法によるサービスを行っています。

居宅介護支援事業所

- ①要介護認定の申請に関する手続きの代行
 - ②皆さんからの相談に応じて、皆さんの希望に添って、居宅サービスや保健医療・福祉サービスが適切に利用できるよう、サービスの種類や内容を定めた「居宅サービス計画（ケアプラン）」を作成します。
 - ③居宅サービス計画（ケアプラン）に基づき、サービスの提供が確保されるように、居宅サービス事業者や介護保険施設などとの連絡調整を行います。
- ☆営業日：月曜日から金曜日（国民の祝日及び12月29日～1月3日を除く）
☆営業時間：8時45分～5時20分

ホームヘルパーステーション

- ①身体介護（入浴・排泄・食事等の介護）
 - ②生活援助（買物・調理・洗濯・そうじ等）
- ☆営業日：月曜日から日曜日
（12月29日～1月3日を除く）
☆営業時間：午前7時30分～午後9時

加古郡播磨町南大中1-8-41 福祉しあわせセンター内
TEL 079-435-5008
FAX 079-435-5218

☆☆ 一日の流れ（概要） ☆☆

- 9:50 来 所
- 入 浴
- 休 養
- 手芸・歓談
- 12:00 昼 食
- 13:30 ティータイム
- 14:00 レクリエーション
- 15:00 お や つ
- 15:30 帰 宅

デイサービスセンター

- ☆営業日：月曜日～土曜日
☆営業時間：8時45分～5時20分
☆営業地域：播磨町内
☆主なサービス内容：健康チェック・入浴・食事・送迎・日常動作訓練（機能訓練・レクリエーション）

加古郡播磨町播磨町南大中1-8-50
TEL 079-437-6155
FAX 079-437-0065